

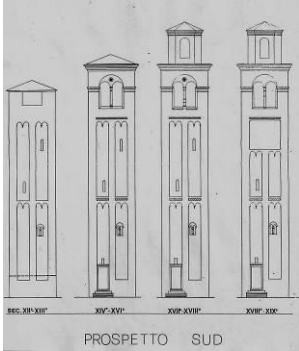

La fornace Cavasin



La torre campanaria



Oratorio S. Maria Assunta

UNA GUIDA A SPINEA



Oratorio s. Leonardo



Il pezzo di sarcofago



Lo scopificio Salvato

Indice

- Il pezzo di sarcofago romano
- Il graticolato romano
- Gli oratori del medioevo
- Il campanile della Chiesa di S. Vito e Modesto
- Le ville venete del 1700
- La fornace
- La filanda
- Lo scopificio

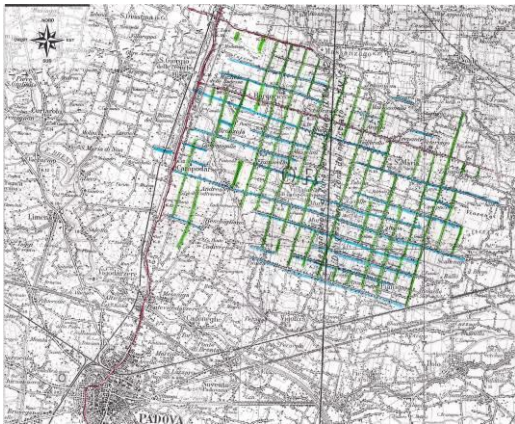

Il graticolato romano



Villa Simion

Il pezzo di sarcofago

Il pezzo di sarcofago trovato al centro di Spinea è del II secolo. Il sarcofago era probabilmente di una persona romana importante e ci fa capire che forse quella persona era un soldato. L'originale si trova al museo di Altino ma in municipio ce n'è una copia. Il pezzo di sarcofago è stato trovato mentre demolivano una casa e, per molto tempo, lo hanno usato come uno scalino.

Il graticolato romano

Il graticolato romano è una rete di strade che si incrociano; è stato costruito dai romani nel I secolo; si trova a nord-est di Padova e finisce al confine di Spinea. Il graticolato è importante perché è il meglio conservato al mondo dopo duemila anni.

Gli oratori del medioevo

Gli oratori sono S. Maria di Rossignago che è del XIII secolo, e S. Leonardo del XII secolo, forse si trovava nel castello di Orgnano di cui non è rimasto niente.

L'oratorio di S. Maria Assunta si trova in via Rossignago, invece quello di S. Leonardo è all'incrocio tra via Luneo e via Roma. Gli oratori sono importanti perché dentro ci sono degli affreschi del medioevo.

Il campanile

Il campanile della chiesa di S. Vito e Modesto era una torre che nel XVIII secolo è stato trasformato in un campanile. Il campanile e la chiesa sono vicino a piazza Marconi. Il campanile è importante perché era una torre che era collegata al castello medievale di Orgnano.

Le ville venete del 1700

A Spinea ci sono molte ville venete e si trovano quasi tutte in via Roma. Per esempio villa Simion dove adesso c'è la biblioteca, villa del Majno che si vede bene in piazza Fermi dove fanno il mercato il sabato

Lo scopificio Salviato

Lo scopificio Salviato adesso è chiuso e abbandonato, funzionava nel 1900, si trova vicino alla fossa, al confine fra Spinea e Mirano.

La fornace Cavasin

La fornace abbandonata si vede dal al parco Nuove Gemme. La fornace serviva per produrre i mattoni nel 1900

La filanda

La filanda si trovava in via Filanda ed era l'unica di Spinea che produceva il filo di seta



- **Teresa De Riu**
- **Alessia Frison**
- **Samuele Ragazzo**
- **Ammar Aliji**

CLASSE QUINTA VIVALDI
Maggio 2016

